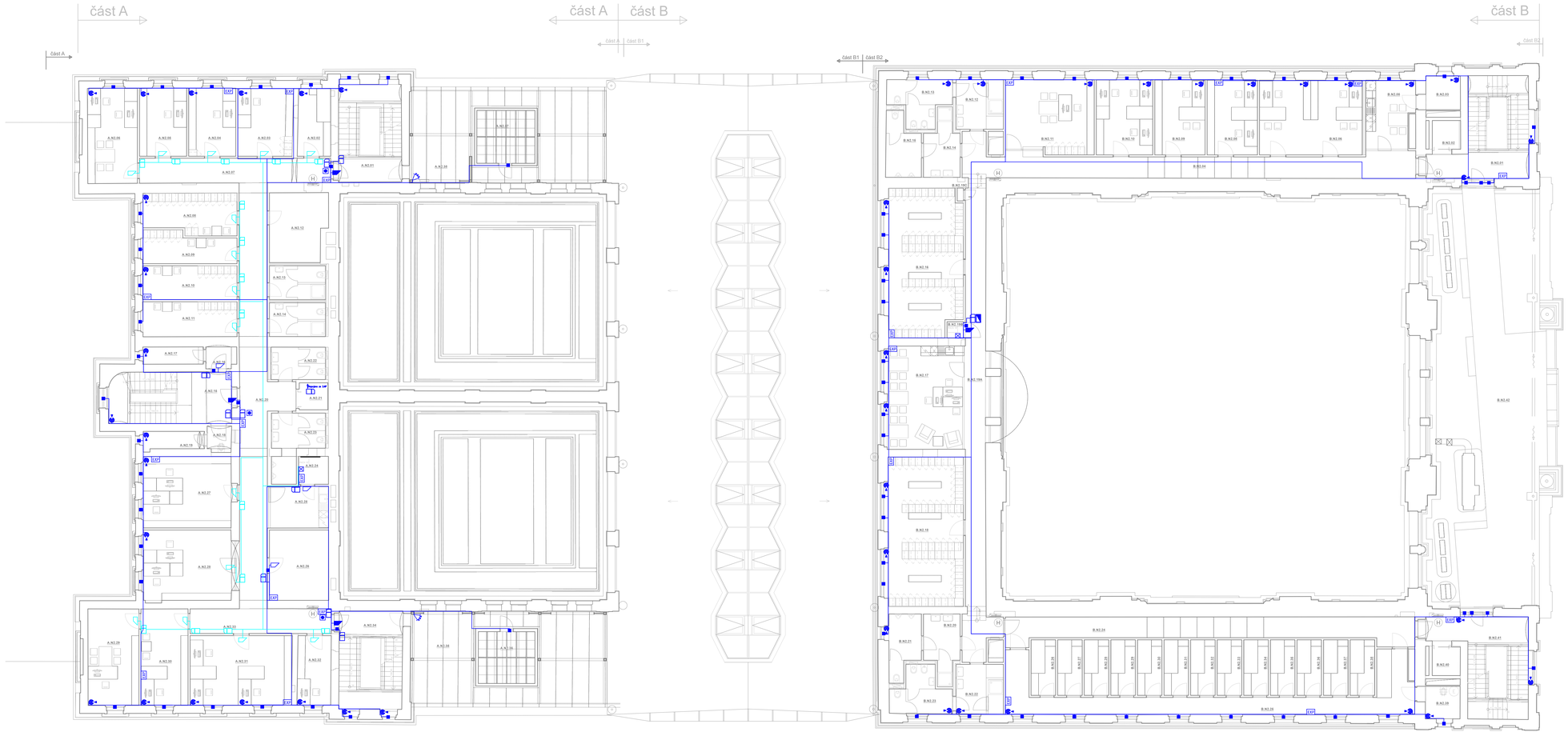

LEGENDA ZNAČEK

Značka	Popis značky	Značka	Popis značky
PZTS	ústředna PZTS s příslušenstvím		magnetický kontakt
	ovládací klávesnice		prostorový detektor
	bezkontaktní čtečka		detektor tříštění skla
	dochůzkový terminál se čtečkou		tísňový hlásič
EXP	expander (8 zón)		zápisový detektor
	elektromechanický zámek		optický převodník
	elektrický dveřní otvírač		nouzové odchodové tlačítko
	elektrický dveřní otvírač datový rozvaděč s příslušenstvím		bezkontaktní čtečka s PIN klávesnicí
			příslušný systém pohodových kancelář (mimo centrální PZTS)

Číslo změny:	Obsah změny:	Datum změny:
01	-	-
02	-	-
03	-	-

Objednatel:
SŽDC
Správa železniční dopravní cesty, státní organizace
Dlážděná 1003/7, 110 00 Praha 1
Stavební správa západ
Sokolovská 278/1955, 190 00 Praha 9

Zhotovitel: účastníci společnosti "SP+SEU_Plzeň hl. n."
SUDOP PRAHA SUDOP EU

Správce:
SUDOP PRAHA
SUDOP PRAHA a.s.
Olšanská 1a, 130 80 Praha 3
tel.: +420 267 094 111
e-mail: praha@sudop.cz

Hlavní inženýr projektu:
JAROSLAV SOUMAR
Garant profese:
ING. VLADIMÍR HADRABA

Zpracovatel části:
stosmol
číslo zak. zpracovatele části 18072
STOSMOL, s. r. o.
U Cukrovaru 509/4, 400 07 Ústí nad Labem
tel.: +420 725 881 561
e-mail: info@stosmol.cz

Vedoucí střediska:	Odpovědný projektant SO_IO_PS:	Vypracoval:	Kontroloval:
ING. JIŘÍ ŠTOLBA	ING. VLADIMÍR HADRABA	ING. VLADIMÍR HADRABA	ING. JIŘÍ ŠTOLBA

Název akce:
REKONSTRUKCE VÝPRAVNÍ BUDOVY V ŽST. PLZEŇ HL. N.

Číslo smlouvy: 18-144.230
Projektový stupeň: DSP

Část:
SDĚLOVACÍ ZAŘÍZENÍ
PS 213 - POPLACHOVÝ ZABEZPEČOVACÍ A TÍSŇOVÝ SYSTÉM (PZTS) A ELEKTRONICKÁ KONTROLA VSTUPU (EKV)

Datum: 01/2020
Číslo části: D.1.2.3

Název přílohy:
PŮDORYS 2.NP

Měřítko: 1:100
Počet formátů: 14x A4
Číslo přílohy: 4

DOKUMENT LZE UŽÍVAT POUZE VE SMYSLU PŘÍSLUŠNÉ SMLOUVY O DÍLO. ŽÁDNÁ JEHO ČÁST NEMŮŽE BÝT DLE ZÁKONA 1/1000 SB. KOPÍROVÁNA NEBO JINÝM ZPŮSOBEM KOLEŠŘOVÁNA BEZ SOUHLASU SUDOP PRAHA a.s.